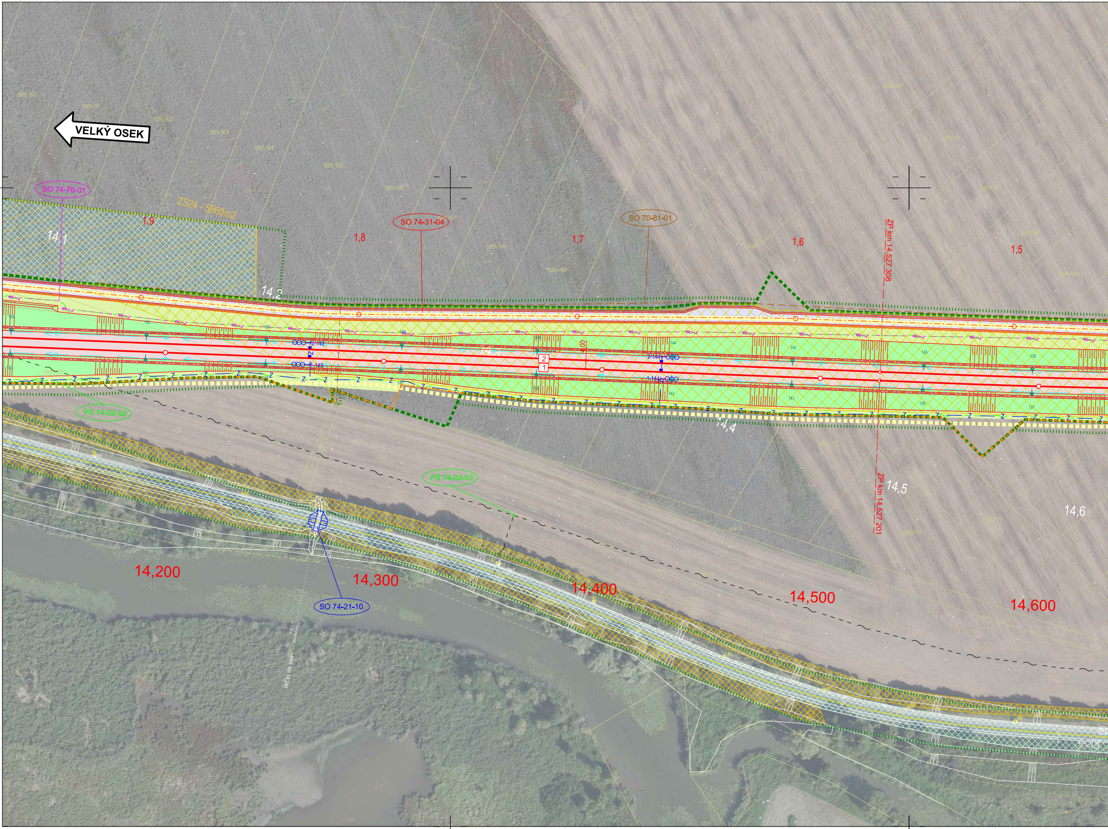
VELKÝ OSEK
SO 74-76-01
ZS24 - 5860m2
1,9
14,1
14,2
1,8
SO 74-31-04
1,7
SO 70-81-01
1,6
ZP km 14,527 308
1,5
PS 74-02-52
14,4
PS 74-02-52
ZP km 14,527 201
14,5
14,6
14,200
14,300
SO 74-21-10
14,400
14,500
14,600

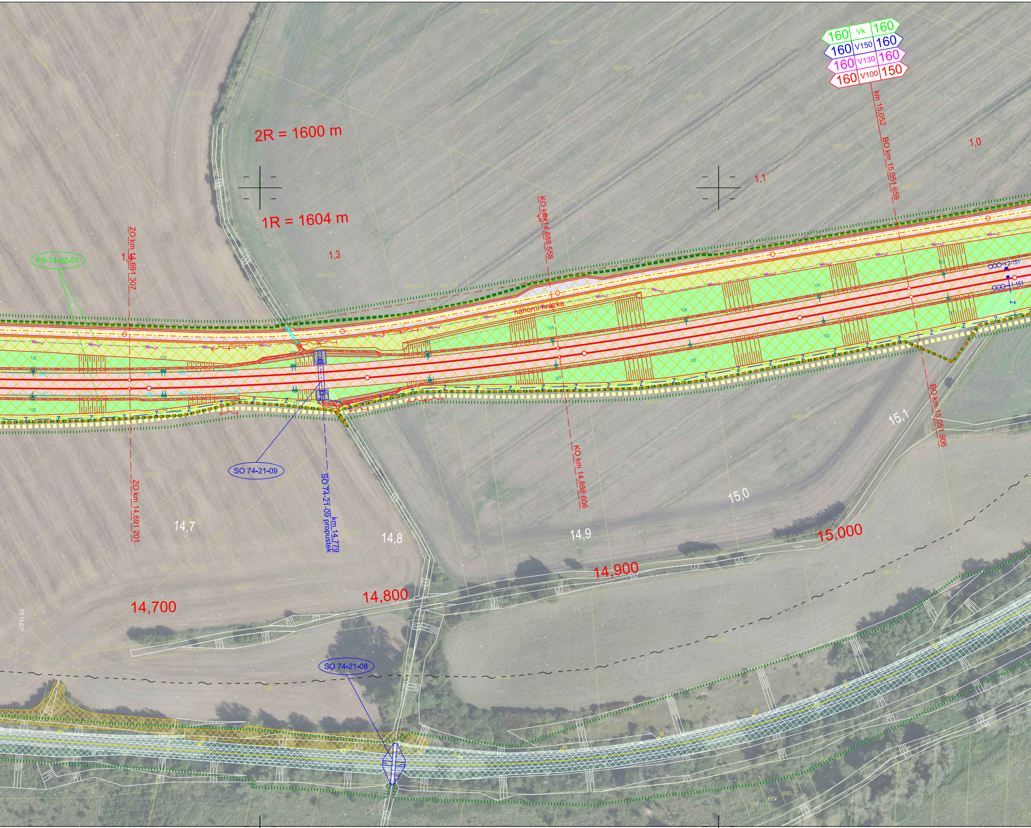
160 Vk 160
160 V150 160
160 V130 160
160 V100 150
km 15,052
BO km 15,051 659
BO km 15,051 806
2R = 1600 m
1R = 1604 m
1,0
1,1
1,3
1,4
KO km 14,888 558
KO km 14,888 606
ZO km 14,691 307
ZO km 14,691 201
PS 74-02-51
SO 74-21-09
SO 74-21-09 propustek km 14,779
SO 74-21-08
nahomí hrázka
14,7
14,8
14,9
15,0
15,1
14,700
14,800
14,900
15,000

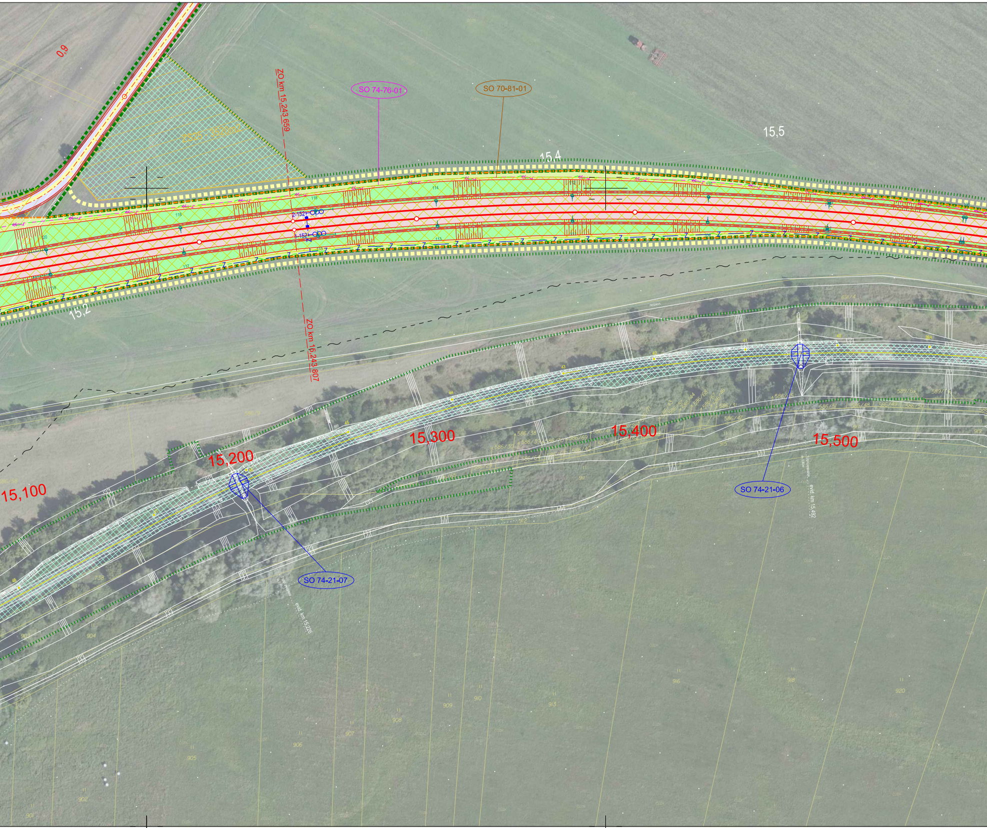
0,9
ZO km 15,243,659
SO 74-76-01
SO 70-81-01
15,5
15,4
15,2
ZO km 15,243,807
15,100
15,200
15,300
15,400
15,500
SO 74-21-07
SO 74-21-06
evid. km 15,226
evid. km 15,492

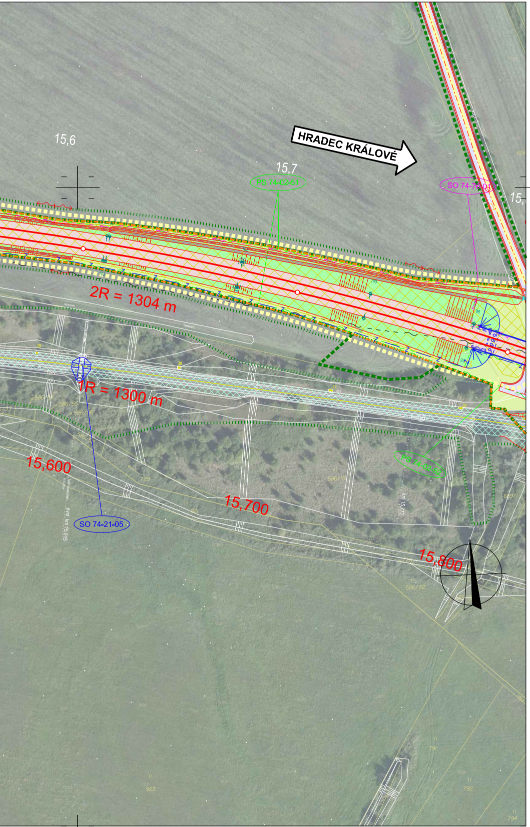
HRADEC KRÁLOVÉ
15,6
15,7
15,
PS 74-09-61
SO 74-7
2R = 1304 m
1R = 1300 m
15,600
15,700
15,800
SO 74-21-05

LEGENDA:

- nový železniční svršek a spodek
- směrová a výšková úprava koleje
- vyjmutí a zpětné vložení kolejových polí
- provizorní stav koleje
- rušené koleje / demolice
- mostní konstrukce
- sousední stavby nebo stavby jiného investora
- trativody
- příčné a podélné svody
- trativod nad svodem
- nová poloha vodovod
- nová poloha kanalizace, meliorace
- nová poloha zabezpečovacích kabelů - podzemní
- nová poloha sdělovacích kabelů - podzemní
- nová poloha vn kabelů - podzemní
- nová poloha vn kabelů - nadzemní
- nová poloha nn kabelů - podzemní
- nová poloha nn kabelů - nadzemní
- nová poloha EOV kabelů
- nová poloha plynovod
- nová poloha NTL plynovod
- nová poloha STL plynovod
- nová poloha VTL plynovod
- kabelové přechody
- protihlukové stěny
- opatření pro ochranu ptactva
- ○ □ ● ■ trakční stožáry
- obvod dráhy (navrhovaný)
- obvod stavby (trvalý zábor)
- obvod staveniště (dočasný zábor)
- věcné břemeno
- km 29,700 přístupy na staveniště
- příjezdové komunikace (zpevněný povrch)
- provizorní příjezdové komunikace

LEGENDA STÁVAJÍCÍCH SÍTÍ:

- vodovod
- kanalizace
- zabezpečovací kabel - podzemní
- zabezpečovací kabel - nadzemní
- sdělovací kabel - podzemní
- sdělovací kabel - nadzemní
- slaboproudý kabel NN - podzemní
- slaboproudý kabel NN - nadzemní
- silnoproudý kabel VN - podzemní
- silnoproudý kabel VN - nadzemní
- silnoproudý kabel VN - podzemní
- silnoproudý kabel VN - nadzemní
- ohřev výhybek
- plynovod
- NTL plynovod
- STL plynovod
- VTL plynovod
- parovod - podzemní
- parovod - nadzemní
- teplovod - podzemní
- telovod - nadzemní

LEGENDA STÁVAJÍCÍ SITUACE:

- stávající koleje
- stávající (stav) situace
- hranice drážního pozemku
- katastrální mapa

LEGENDA PLOCH:

⬜	komunikace zpevněná	▨	odstranění vozovek
⬜	komunikace nezpevněná	☒	kácení
🟨	demolice	☒	rekultivace
🟥	pozemní objekty	☒ ○	vegetační úpravy
🟥	nástupiště, přejezdy	▨	individuální protihluk. opatření
🟪	chodníky	▨	zařízení staveniště (ZS)
🟩	náspy / zářezy		
🟦	odřezy	160	rychlost Vk
🟩	ozelenění	160	rychlost V150
⬜	kolejové lože	160	rychlost V130
⬜	kamenná rovnanina	160	rychlost V100

KLAD VÝKRESŮ

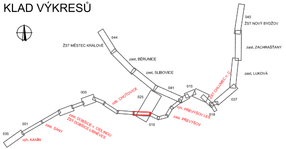
044
ŽST MĚSTEC KRÁLOVÉ
zast. BĚRUNICE
zast. SLIBOVICE
041
005
odb. CHOťOVICE
025
015
ŽST CHLUMEC n. C.
040
ŽST NOVÝ BYDŽOV
zast. ZACHRAŠŤANY
zast. LUKOVÁ
037
018
výh. PŘEVÝŠOV LES
zast. PŘEVÝŠOV
010
zast. DOBŠICE n. CIDLINOU
ŽST DOBŠICE-LIBNĚVES
zast. SÁNY
001
035
výh. KANÍN

Výškový systém Bpv
Souřadný systém S-JTSK

-

Přehled revizí přílohy

Rev.	Datum	Vypracoval	Popis obsahu revize	Kontr.	Schv.
3	30.11.2022	JKo	Doplnění protihlukových opatření	MBa	MBa
2	15.04.2021	JLu	Úprava rozhraní staveb a technologické části	MBa	MBa
1	15.12.2020	JLu	První vydání DÚR	MBa	MBa

Objednatel

Správa železnic, státní organizace
Dlážděná 1003/7, CZ 110 00 Praha 1
Stavební správa západ
Sokolovská 1955/278, CZ 190 00 Praha 9
www.spravazeleznic.cz

SPRÁVA ŽELEZNIC

Zhotovitel

Společnost „MM-Prodex: Kanín - Chlumec"

Vedoucí společnosti
Mott MacDonald CZ, spol. s r.o.
Národní 984/15
CZ 110 00 Praha 1
+420 221 412 800
www.mottmac.com

Společník 1
MOTT MACDONALD LIMITED
Národní 984/15
CZ 110 00 Praha 1
+420 221 412 800
www.mottmac.com

Společník 2
VALBEK&PRODEX, spol. s r.o.
V Olšinách 2300/75, 100 00 Praha 10
+420 277 007 726, www.valbek.eu

Zpracovatel části

Mott MacDonald CZ, spol. s r.o.
Národní 984/15
CZ 110 00 Praha 1
+420 221 412 800
www.mottmac.com

Akce

Modernizace trať. úseku odb. Kanín - Chlumec nad Cidlinou (včetně)

Část dokumentace

C SITUAČNÍ VÝKRESY
C.4 Zákres do ortofoto

Název přílohy

Situace km 14,150 - km 15,750

Stupeň dokumentace	DÚR
Měřítko	1 : 1 000
Formát	20 A4
Datum	viz výše

Manažer projektu	Ing. Michal Babič		Vypracoval	Ing. Jan Ludvík	Ludvík
Koordinátor profese	Jakub Kohút, DiS.	J. Kohút	Kontroloval	Ing. Michal Babič	
Odpov. projektant	Jakub Kohút, DiS.	J. Kohút	Schválil	Ing. Michal Babič	

Číslo dokumentu	Revize	Část dokumentace	Číslo přílohy
386583-MMCZ-SIT-C_4-009	3	C.4	009

© Mott MacDonald
Tento dokument smí být užíván pouze osobou, která si jej objednala, a to pro účely a činnosti, pro které byl Zhotovitelem zpracován.
Tento dokument nesmí být jakkoliv užíván jinými osobami bez předchozího souhlasu Zhotovitele a osoby, která si jeho zpracování objednala.